MANUEL DES PIÈCES DE RECHANGE

INSTALLATION MURALE GAZ/ÉLECTRIQUE

MODELES :

WF0501-A, -K

WF0751-A, -K

WF1001-A, -K

WF1251-A, -K

Remarques générales

- Les pages ajoutées et/ou révisées seront publiées de façon ponctuelle.
- Ce manuel exhaustif et mis à jour se compose de pages décrites dans la section de table des matières suivantes.

Important

- Contactez le revendeur local Bard et/ou l'installateur pour toute demande relative aux pièces. Assurez-vous que le modèle qui vous a été livré soit complet et vérifiez le numéro de série figurant sur les plaques signalétiques de l'appareil.

Table des matières

<i>Description</i>	<i>Page</i>
Composants du boîtier	
♦ Vue éclatée	2
♦ Liste d'utilisation	3
Composants fonctionnels	
♦ Vue éclatée	4
♦ Liste d'utilisation	5
Composants de l'échangeur de chaleur et du brûleur	
♦ Vue éclatée	6
♦ Liste d'utilisation	7
Soufflante de ventilation	
♦ Vue éclatée	8
♦ Liste d'utilisation	8



Bard Manufacturing Company, Inc.
Bryan, Ohio 43506

Since 1914...Moving ahead, just as planned.

Manuel : 2110F879
Remplace : **NEW**
Fichier : Vol. III ongl 20
Date : 12-14-07

COMPOSANTS DU BOÎTIER

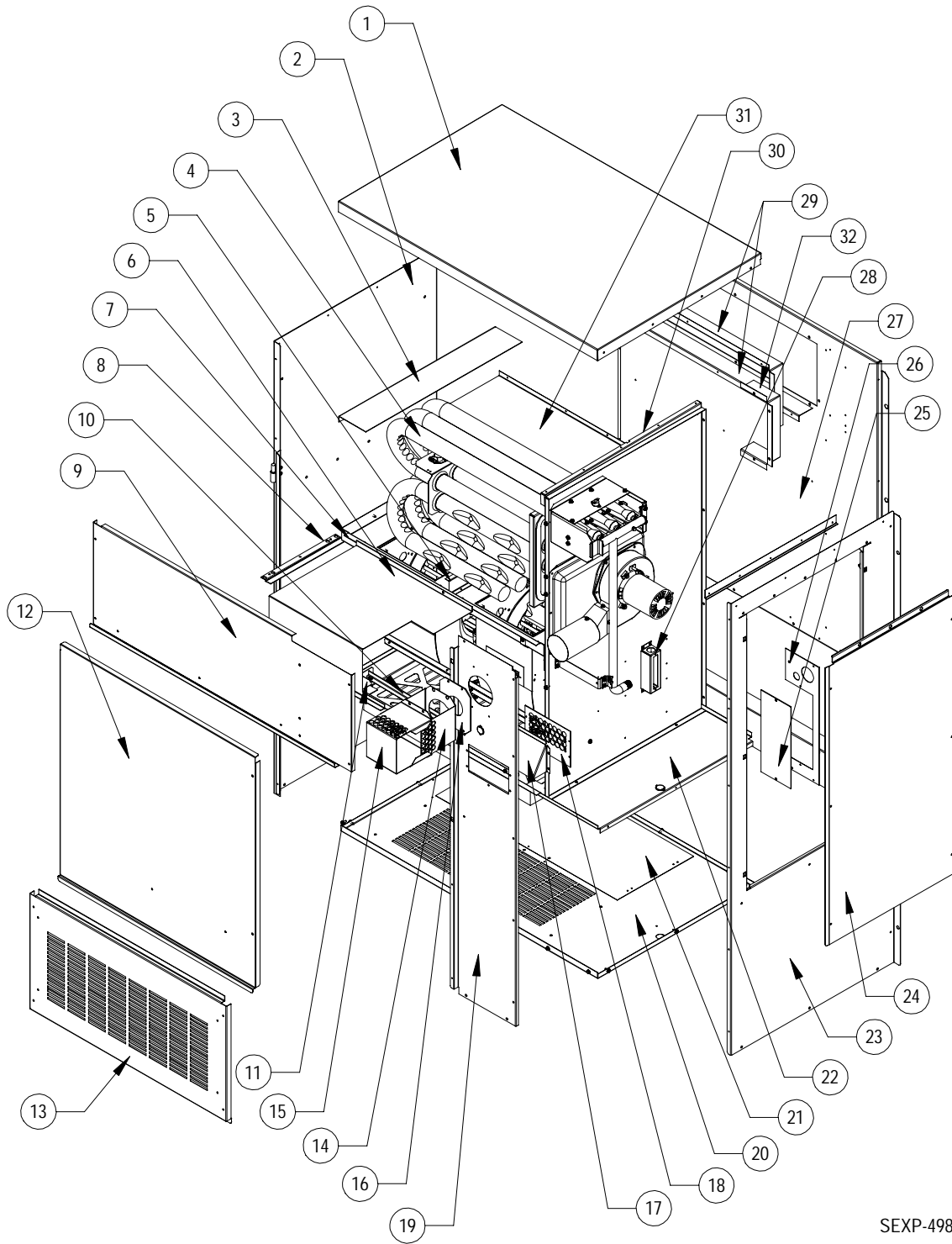

SEXP-498

COMPOSANTS DU BOÎTIER

Schéma N°	Pièce N°	Description	WF0501- WF0501C	WF0751- WF0751C	WF1001- WF1001C	WF1251- WF1251C
1	507-269-*	Couvercle (appareil standard)	X	X	X	X
1	S507-266-*	Prise couvercle (machine à prise supérieure)	X	X	X	X
2	501-503-*	Partie latérale gauche	X	X	X	X
3	169-164	Chicane d'échangeur de chaleur arrière	X	X	X	X
4	Échangeur de chaleur	Voir la liste des composants de l'échangeur de chaleur et du brûleur				
5	103-466	Comp. de support de l'échangeur de chaleur tuyau 2	X			
5	103-467	Comp. de support de l'échangeur de chaleur tuyau 3		X		
5	103-468	Comp. de support de l'échangeur de chaleur tuyau 4			X	
5	103-469	Comp. de support de l'échangeur de chaleur tuyau 5				X
6	169-166	Chicane secondaire 2 tuyaux	X			
6	169-163	Chicane secondaire 3 tuyaux		X		
6	169-168	Chicane secondaire 4 tuyaux			X	
6	169-170	Chicane secondaire 5 tuyaux				X
7	S120-426	Partition du ventilateur	X	X	X	X
8	103-450	Compensation de partition du ventilateur	4	4	4	4
9	553-433-*	Porte supérieure	X	X	X	X
10	105-1111	Angle de butée de porte	X	X	X	X
11	104-1191	Gousset de butée de porte	X	X	X	X
12	S553-434-*	Porte avant	X	X	X	X
13	553-437-*	Porte de ventilation optionnelle	X	X	X	X
14	169-120	Hotte de ventilation interne	X	X	X	X
15	169-119	Hotte de ventilation externe	X	X	X	X
16	1921-051	Joint de borne de ventilation	X	X	X	X
17	S135-181-*	Hotte de prise d'air	X	X	X	X
18	S134-182-*	Arrière de prise d'air	X	X	X	X
19	549-107-*	Coin avant droit	X	X	X	X
20	527-362	Socle inférieur	X	X	X	X
21	542-118	Bride borgne sortie d'échappement	X	X	X	X
22	130-151	Partition filtre	X	X	X	X
23	S501-502-*	Partie latérale droite	X	X	X	X
24	S153-435-*	Porte vestibule	X	X	X	X
25	134-199	Panneau d'accès conduit	X	X	X	X
26	156-030	Plaque d'entrée conduit	X	X	X	X
27	S509-206	Partie arrière (standard)	X	X	X	X
27	S509-207	Partie arrière (machine à couvercle)	X	X	X	X
28	117-277	Boîte à bornes	X	X	X	X
29	111-128	Cadre d'air de sortie	2	2	2	2
30	140-335	Support d'échangeur de chaleur	X	X	X	X
31	169-165	2 chicane tubulaire	X			
31	169-162	3 chicane tubulaire		X		
31	169-167	4 chicane tubulaire			X	
31	169-169	5 chicane tubulaire				X
32	111-129	Extension de cellule	X	X	X	X
NS	113-149-*	Chaperon anti-pluie	X	X	X	X

Suite Page 4

* Les pièces du boîtier extérieur existent en plusieurs couleurs. Pour recevoir la couleur souhaitée, n'oubliez pas de mentionner le numéro de modèle complet et le numéro de série de l'appareil pour lequel vous souhaitez commander des pièces.

COMPOSANTS FONCTIONNELLS

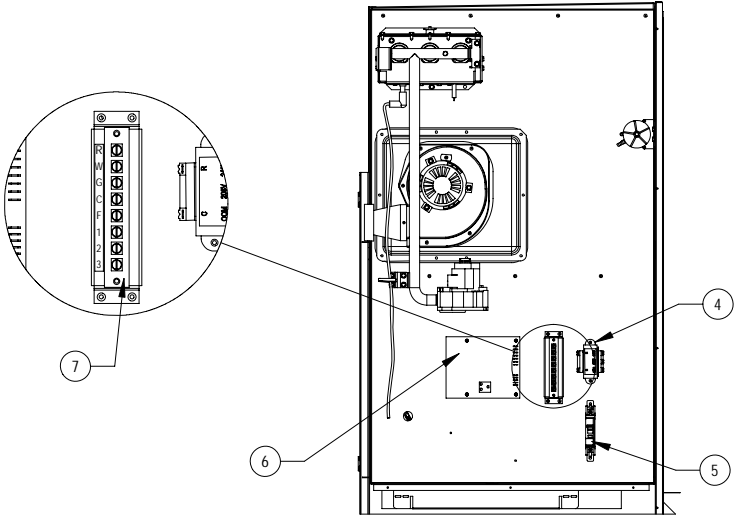
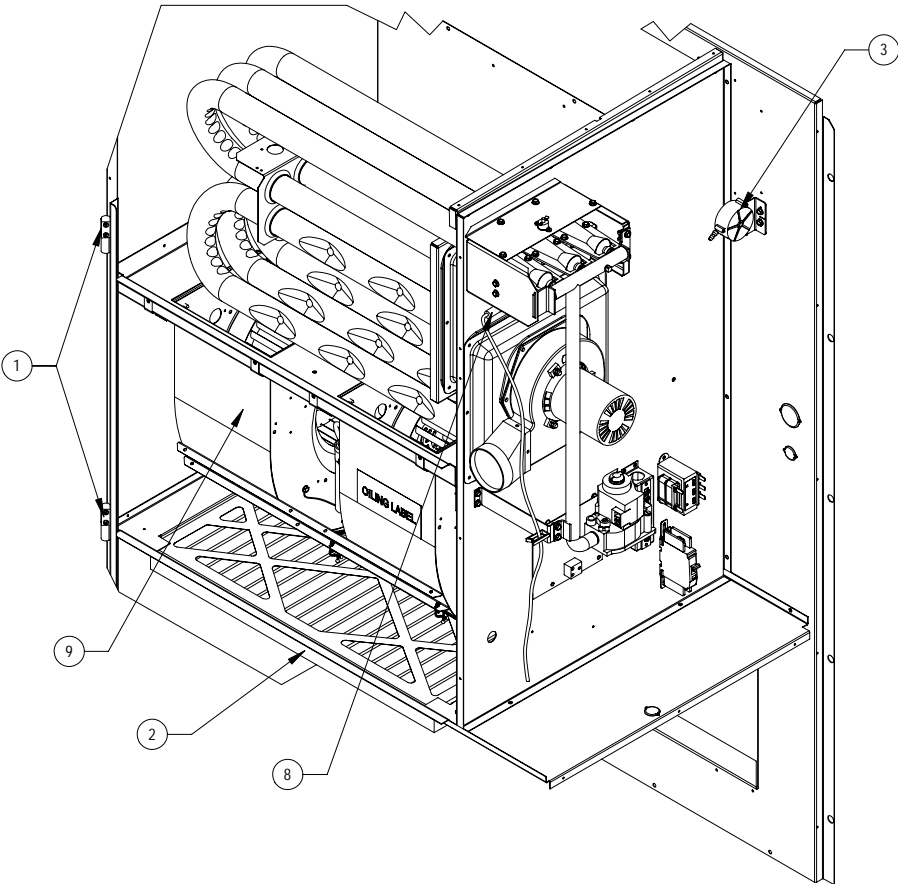

SEXP-499

COMPOSANTS FONCTIONNELS

N° de schéma	N° de pièce	Description	WF0501- WF0501C	WF0751- WF0751C	WF1001- WF1001C	WF1251- WF1251C
1	5400-005	Charnière métallique non dégonflable	2	2	2	2
2	7004-040	Filtre plissé 20 x 25 x 2 (Standard)	X	X	X	X
2	7003-042	Filtre AF 20 x 25 x 1 (Optionnel)	X	X	X	X
3	8406-122	Pressostat	X	X	X	X
4	8407-034	Transformateur (230 V)	X	X	X	X
4	8407-045	Transformateur (115 V)	X	X	X	X
5	8615-060	Disjoncteur (230 V)	X	X	X	X
5	8615-070	Disjoncteur (115 V)	X	X	X	X
6	5651-159	Commande de la chaudière intégrée	X	X	X	X
7	8607-021	Bornier	X	X	X	X
8	8600-011	Câble d'allumage antiparasite	X	X	X	X
9	S900-267	Soufflante complète (230 V) Voir la liste des composants de la soufflante	X	X	X	X
9	S900-292	Soufflante complète (230 V) Voir la liste des composants de la soufflante	X	X	X	X

COMPOSANTS DE L'ÉCHANGEUR DE CHALEUR ET DU RÔLEUR

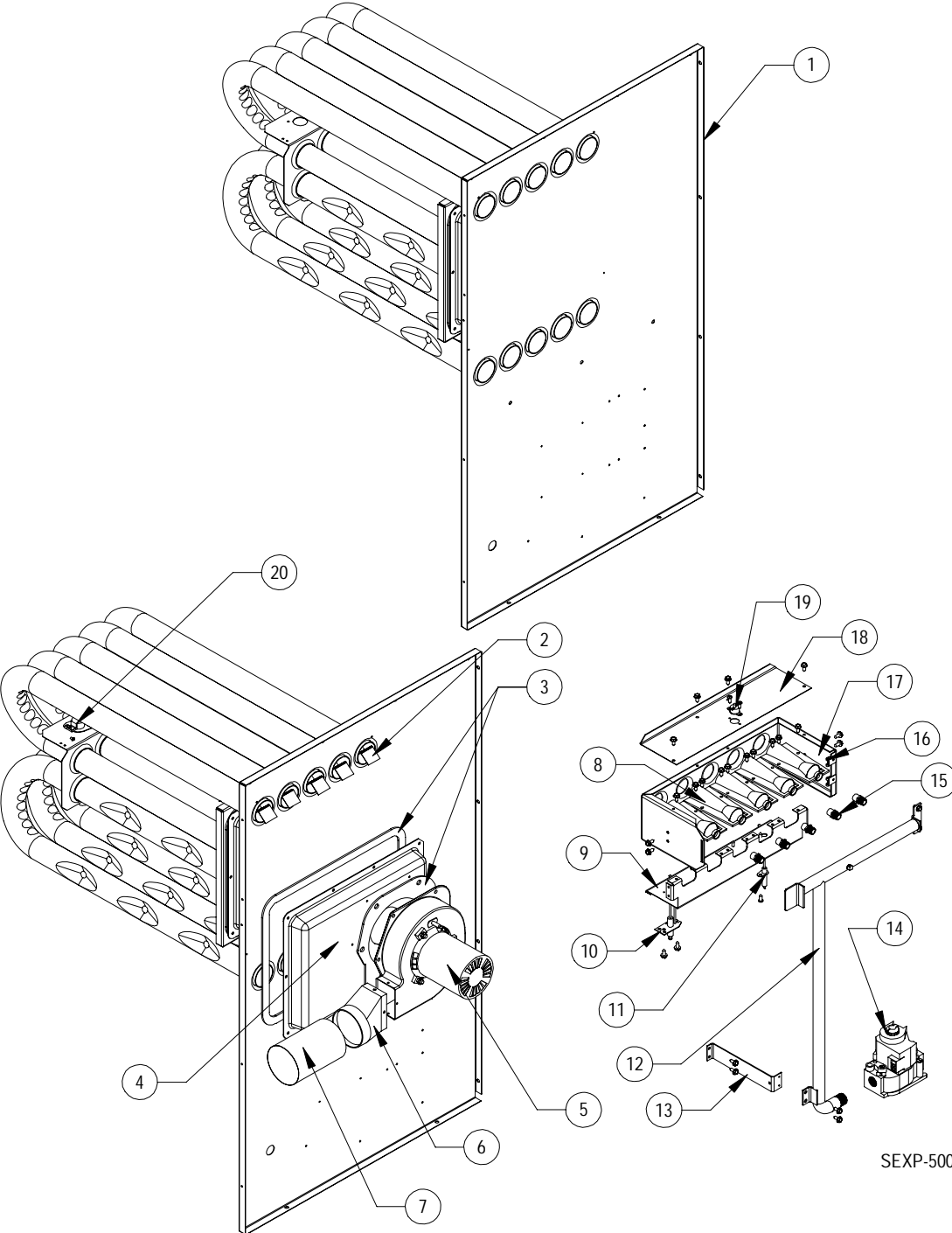

SEXP-500

COMPOSANTS DE L'ÉCHANGEUR DE CHALEUR ET DU RÔLEUR

Schéma N°	Pièce N°	Description	WF0501-AX & WF0501CAX	WF0501-AN	WF0501-KX & WF0501CKX	WF0501-KN	WF0751-AX & WF0751CAX	WF0751-AN	WF0751-KX & WF0751CKX	WF0751-KN	WF1001-AX & WF1001CAX	WF1001-AN	WF1000-KX & WF1000CKX	WF1000-KN	WF1251-AX & WF1251CAX	WF1251-KX & WF1251CKX
1	S171-277	Échangeur de chaleur	X													
1	S171-278	Échangeur de chaleur		X												
1	S171-279	Échangeur de chaleur			X											
1	S171-280	Échangeur de chaleur				X										
1	S171-281	Échangeur de chaleur					X									
1	S171-282	Échangeur de chaleur						X								
1	S171-283	Échangeur de chaleur							X							
1	S171-284	Échangeur de chaleur								X						
1	S171-285	Échangeur de chaleur									X					
1	S171-286	Échangeur de chaleur										X				
1	S171-287	Échangeur de chaleur											X			
1	S171-288	Échangeur de chaleur												X		
1	S171-289	Échangeur de chaleur													X	
1	S171-291	Échangeur de chaleur														X
2	9010-083	Filter d'oxyde d'azote		2		2		3		3		4		4		
3	1921-044	Joint	X	X	X	X	X	X	X	X	X	X	X	X	X	X
4	168-171	Boîter de collecteur	X	X	X	X										
4	168-172	Boîter de collecteur					X	X	X	X						
4	168-173	Boîter de collecteur									X	X	X	X	X	X
4	168-174	Boîter de collecteur													X	X
5	8109-014	Moteur à air induit avec transition (230V)	X	X			X	X			X	X			X	X
5	8109-016	IMoteur à air induit avec transition (115 V)			X	X			X	X			X	X		X
6	5809-013	Transition de système d'induction projeté 3 po	X	X	X	X	X	X	X	X	X	X	X	X	X	X
7	5809-017	Transition	X	X	X	X	X	X	X	X	X	X	X	X	X	X
8	9010-078	Brûleur	2	2	2	2	3	3	3	3	4	4	4	4	5	5
9	163-048	Support de brûleur	X	X	X	X										
9	163-041	Support de brûleur					X	X	X	X						
9	163-043	Support de brûleur									X	X	X	X		
9	163-045	Support de brûleur													X	X
10	8554-024	Déclencheur d'étincelles DSI	X	X	X	X	X	X	X	X	X	X	X	X	X	X
11	8554-025	Capteur de flamme	X	X	X	X	X	X	X	X	X	X	X	X	X	X
12	5818-053	Collecteur à gaz 2 trous	X	X	X	X										
12	5818-054	Collecteur à gaz 3 trous					X	X	X	X						
12	5818-055	Collecteur à gaz 4 trous									X	X	X	X		
12	5818-056	Collecteur à gaz 5 trous													X	X
13	113-268	Support de collecteur	X	X	X	X	X	X	X	X	X	X	X	X	X	X
14	5651-160	Soupape à gaz	X	X	X	X	X	X	X	X	X	X	X	X	X	X
15	9010-079	Orifice 2,4 mm	2	2	2	2	3	3	3	3	4	4	4	4	5	5
16	1012-314	Fixation en U	2	2	2	2	2	2	2	2	2	2	2	2	2	2
17	163-047	Chambre de combustion	X	X	X	X										
17	163-042	Chambre de combustion					X	X	X	X						
17	163-044	Chambre de combustion									X	X	X	X		
17	163-045	Chambre de combustion													X	X
18	141-268	Support de débordement de flamme	X	X	X	X	X	X	X	X						
18	141-269	Support de débordement de flamme									X	X	X	X		
18	141-270	Support de débordement de flamme													X	X
19	8402-124	Limite	X	X	X	X	X	X	X	X	X	X	X	X	X	X
20	8402-161	Limite	X	X	X	X	X	X	X	X						
20	8402-145	Limite									X	X	X	X	X	X

SOUFFLANTE DE VENTILATION

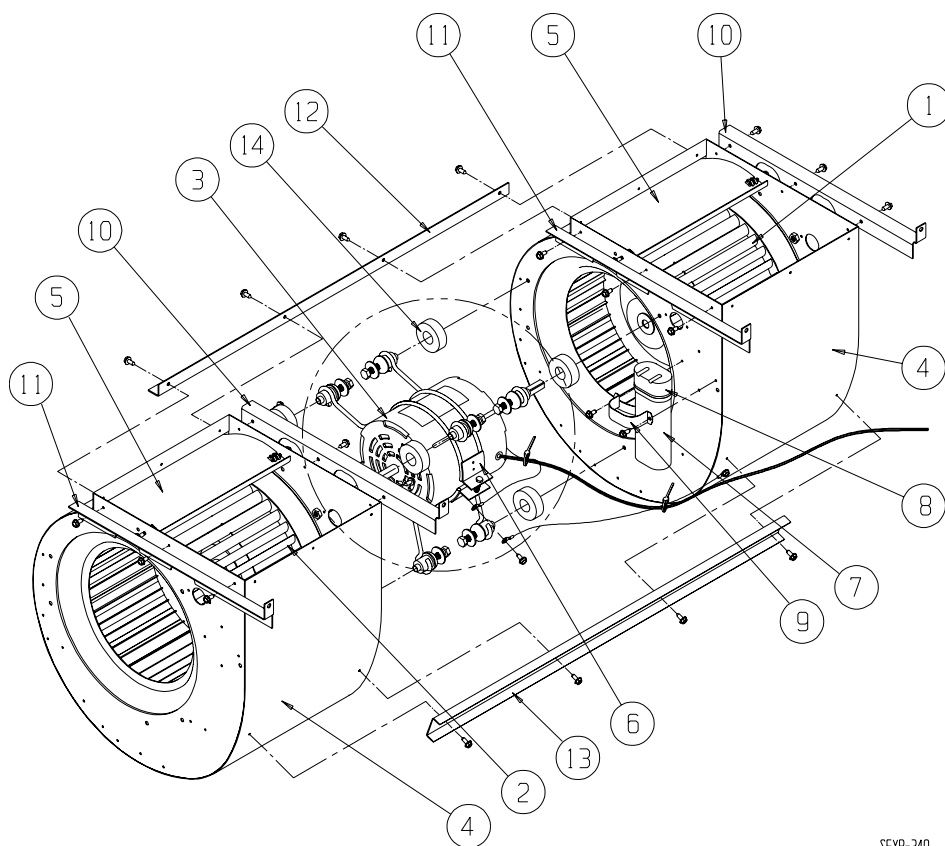

SEXP-349

Schéma N°	Pièce N°	Description	S900-267	S900-292
1	5152-096	Turbine de soufflante 10-6	X	X
2	5152-072	Turbine de soufflante 10-6	X	X
3	8105-049	Moteur 230/208 V	X	
3	8105-055	Moteur 115 V		X
4	151-117	Coque de soufflante	2	2
5	144-167	Diffuseur	2	2
6	8200-040	Support de moteur	X	X
7	8552-004	Condensateur 7,5 MFD 370 V	X	X
8	8611-002	Soufflet du condensateur	X	X
9	8550-003	Support du condensateur	X	X
10	105X1075	Angle – Droit	2	2
11	105Y1075	Angle – Gauche	2	2
12	105-1109	Angle – Arrière	X	X
13	165-572	Canal – Avant	X	X
14	5451-011	Passe-fils	3	3